

Inventario generale n. _____

CATALOGHI

Guasti 1858 pag. _____ n. _____
 Guasti 1888 " _____ n. _____
 Comune 1900 " 13 n. 40
 Papini 1912 " 53/54 n. 55
 Nuti 1937 " _____ n. _____
 Marchini 1953 " _____ n. _____
 Marchini 1958 " _____ n. _____
 Galleria Arte Moderna pag. _____
 Inventario Marchini 1956 pag. 258

Diapositiva n. 36

FOTOGRAFIE:

Soprint. Gallerie Fi. n. 103192
 Alinari
 Neg. 122

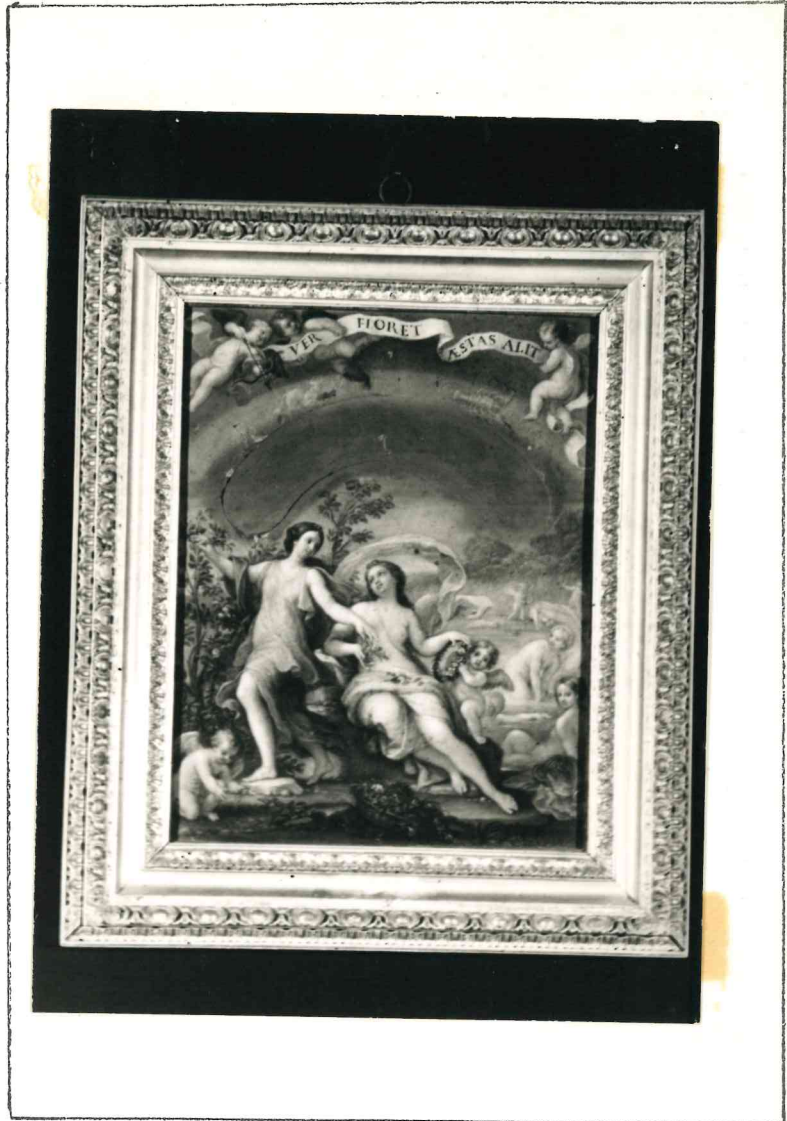

TITOLO DELL'OPERA E DESCRIZIONE: _____

**La Primavera e l'Estate. Figure di amorini e bagnanti. Già
 mostra di orologio con una finestra arcuata in alto.**

AUTORE O SCUOLA: **Attrib. a Carlo Maratta.** *Quaranta anni*

MISURE: **A. 0,37 L. 0,29**

MATERIA: **Dipinto.**

CORNICE: **In legno intagliato, sagomato e dorato, antica.**

STATO DELL'OPERA: **In buono stato. Per farne un quadro fu stuccata
 la finestrella.** *come a p. 108*

COLLOCAZIONE: **In magazzino in Palazzo Pretorio.**

VERBALI DI SCARICO E CARICO:

n. _____ del _____ a _____
 n. _____ del _____ a _____
 n. _____ del _____ a _____
 n. _____ del _____ a _____