

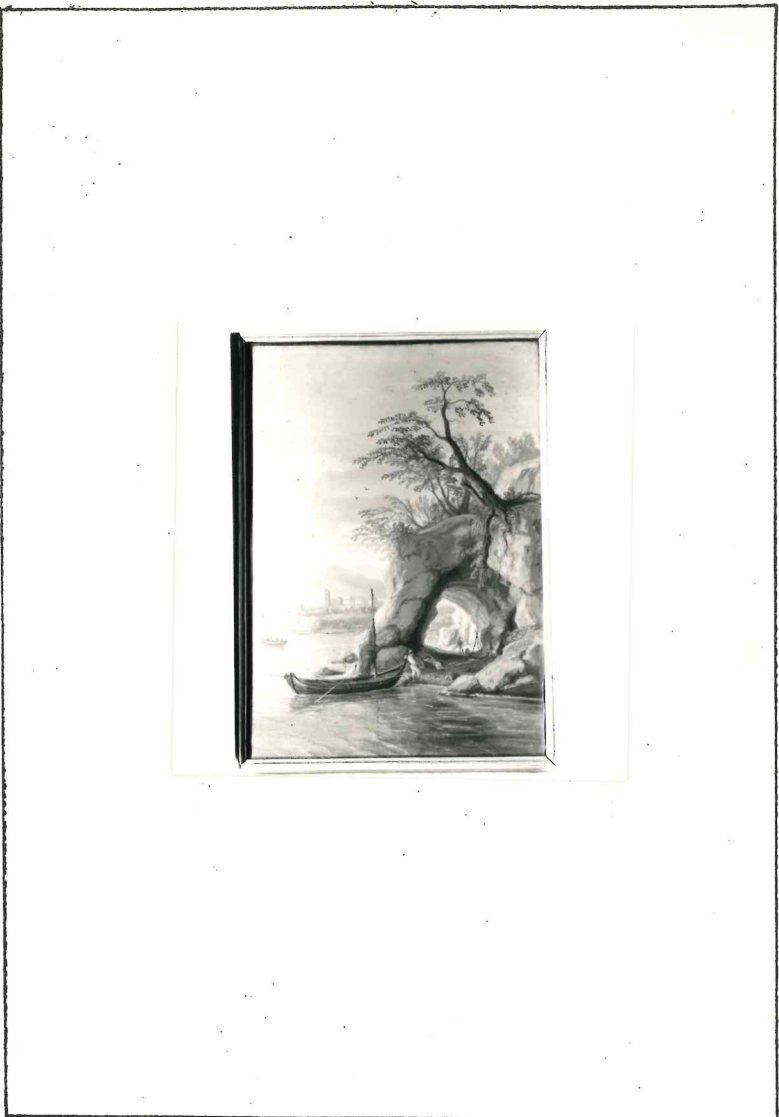

Inventario generale n. 1357

CATALOGHI

Guasti 1858 pag. \_\_\_\_\_ n. \_\_\_\_\_  
 Guasti 1888 " \_\_\_\_\_ n. \_\_\_\_\_  
 Comune 1900 " \_\_\_\_\_ n. 21  
 Papini 1912 " p. 65 n. 92  
 Nuti 1937 " \_\_\_\_\_ n. \_\_\_\_\_  
 Marchini 1953 " \_\_\_\_\_ n. \_\_\_\_\_  
 Marchini 1958 " \_\_\_\_\_ n. \_\_\_\_\_  
 Galleria Arte Moderna pag. \_\_\_\_\_  
 Inventario Marchini pag. \_\_\_\_\_



Diapositiva n. \_\_\_\_\_

FOTOGRAFIE:

Soprint. Gallerie Fi. n. \_\_\_\_\_  
 Alinari \_\_\_\_\_

Neg. 178

TITOLO DELL'OPERA E DESCRIZIONE: Marina con pescatori e grotta  
Siglato a basso a dx.: "G.V.W". Sul retro della cornice cartellino ms.\*  
(uguale al n. 1347): "I. 21". Sul retro del quadro cartellino strappato.

AUTORE O SCUOLA: Caspare Van Wittel (Vanvitelli) sec. XVIII  
(Amersfoort (Utrecht) 1652-53 - Roma, 1736)

MISURE: 27,3 X 19,5

MATERIA: Tempera su carta pergamena

CORNICE: \_\_\_\_\_

STATO DELL'OPERA: \_\_\_\_\_

COLLOCAZIONE: Galleria Deposito

VEREALI DI SCARICO E CARICO:

n. \_\_\_\_\_ del \_\_\_\_\_ a \_\_\_\_\_  
 n. \_\_\_\_\_ del \_\_\_\_\_ a \_\_\_\_\_  
 n. \_\_\_\_\_ del \_\_\_\_\_ a \_\_\_\_\_  
 n. \_\_\_\_\_ del \_\_\_\_\_ a \_\_\_\_\_

BIBLIOGRAFIA ESSENZIALE

Annotazioni varie:

cf. G. Briganti, Jasper Van Witten, Roma 1966