



Inventario generale n. 1364

CATALOGHI

Guasti 1858 pag. \_\_\_\_\_ n. \_\_\_\_\_  
 Guasti 1888 " \_\_\_\_\_ n. \_\_\_\_\_  
 Comune 1900 " \_\_\_\_\_ n. 38  
 Papini 1912 " 64 n. 91  
 Nuti 1937 " \_\_\_\_\_ n. \_\_\_\_\_  
 Marchini 1953 " \_\_\_\_\_ n. \_\_\_\_\_  
 Marchini 1958 " p. 53 n. 64  
 Galleria Arte Moderna pag. \_\_\_\_\_  
 Inventario Marchini pag. \_\_\_\_\_

Diapositiva n. \_\_\_\_\_

FOTOGRAFIE:

Soprint. Gallerie Fi. n. 96967  
 Alinari \_\_\_\_\_

Neg. 187

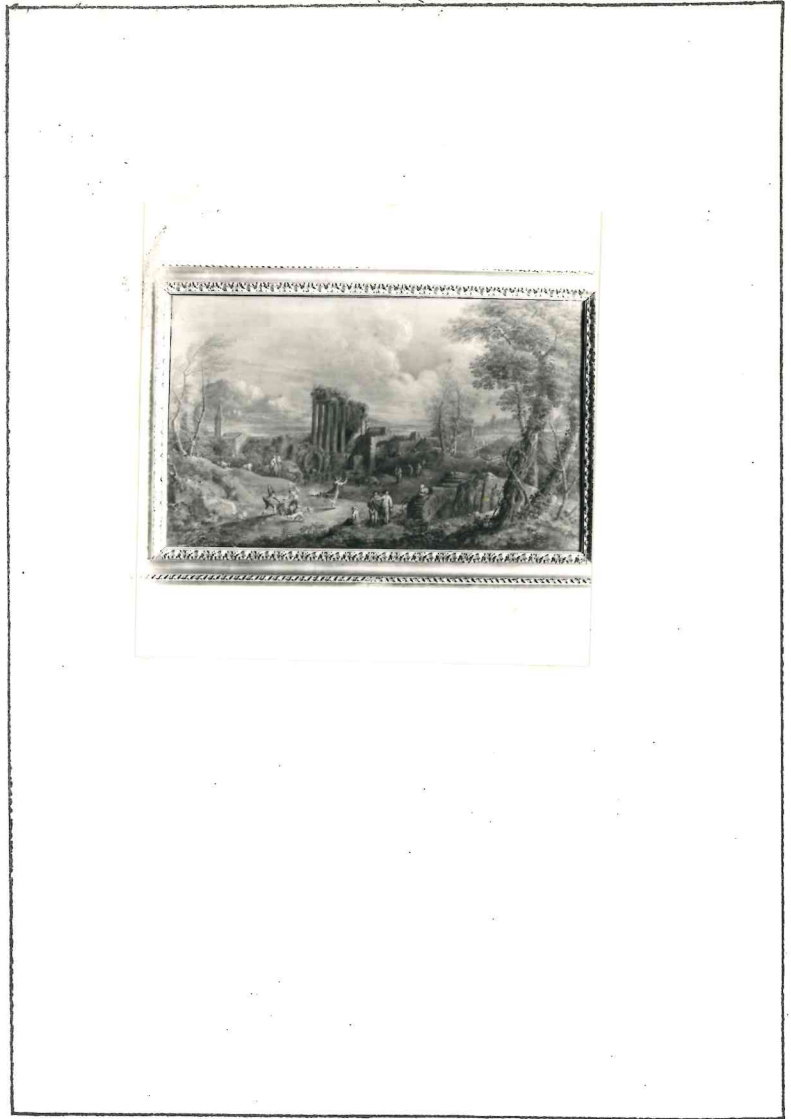

TITOLO DELL'OPERA E DESCRIZIONE: Paesaggio con rovine ed episodio di uccisione di un serpente. Pendant con il n. 1363. Cartello ms. sul supporto ligneo

"Comune di Prato"/... Galleria Comunale / Le vedute di: Gaspare / Van Wittel

AUTORE O SCUOLA: (attr.) G. VAN WITTEL sec. XVIII (ch. iscrizione sul tergo)

MISURE: 38,3 X 64,2 cm

MATERIA: tempera su carta

CORNICE: \_\_\_\_\_

STATO DELL'OPERA: Discreto (cadute di colore lungo i margini)

COLLOCAZIONE: Sala 1700

VEREALI DI SCARICO E CARICO:

n. \_\_\_\_\_ del \_\_\_\_\_ a \_\_\_\_\_  
 n. \_\_\_\_\_ del \_\_\_\_\_ a \_\_\_\_\_  
 n. \_\_\_\_\_ del \_\_\_\_\_ a \_\_\_\_\_  
 n. \_\_\_\_\_ del \_\_\_\_\_ a \_\_\_\_\_

BIBLIOGRAFIA ESSENZIALE

da Giuseppe Zocchi episodio della serpe.

Annotazioni varie: \_\_\_\_\_