



Inventario generale n. \_\_\_\_\_

CATALOGHI

Guasti 1858 pag. \_\_\_\_\_ n. \_\_\_\_\_  
 Guasti 1888 " \_\_\_\_\_ n. \_\_\_\_\_  
 Comune 1900 " 19 n. 23  
 Papini 1912 " 61 n. 76  
 Nuti 1937 " \_\_\_\_\_ n. \_\_\_\_\_  
 Marchini 1953 " \_\_\_\_\_ n. \_\_\_\_\_  
 Marchini 1958 " \_\_\_\_\_ n. \_\_\_\_\_  
 Galleria Arte Moderna pag. \_\_\_\_\_  
 Inventario Marchini 1956 pag. 280

Diapositiva n. 1

FOTOGRAFIE:

Soprint. Gallerie Fi. n. 103140

Alinari \_\_\_\_\_

Neg. 24

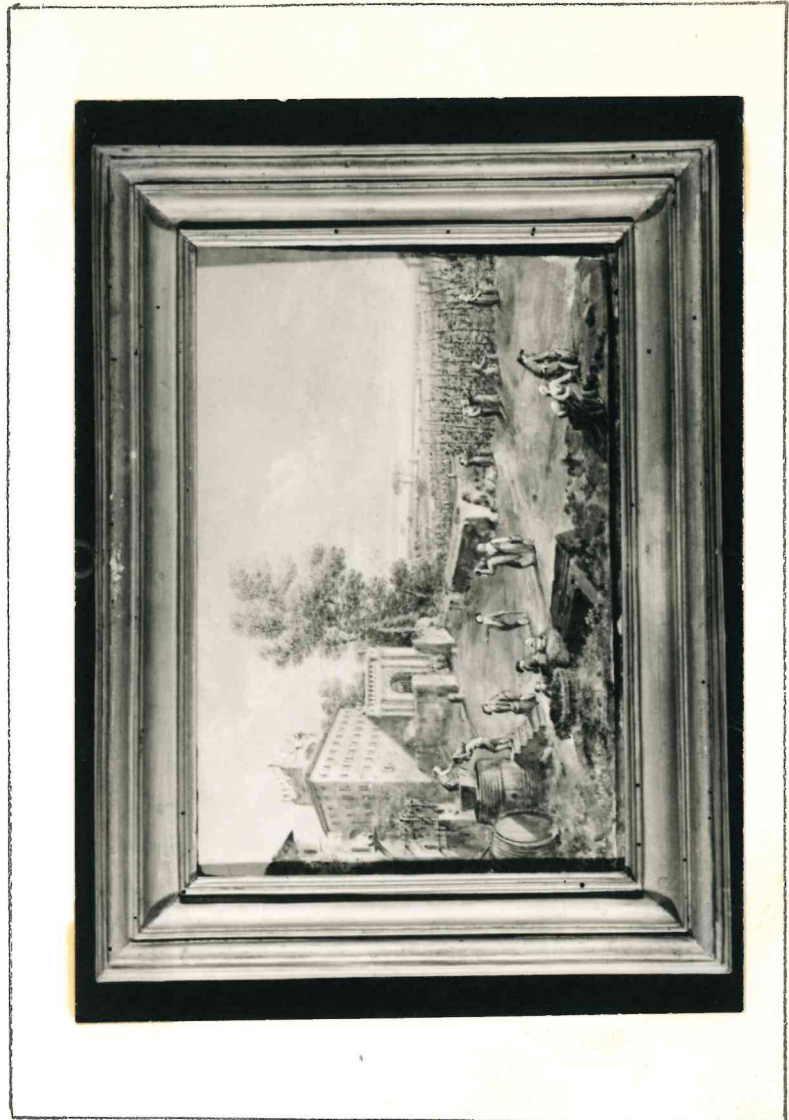

TITOLO DELL'OPERA E DESCRIZIONE: \_\_\_\_\_

Veduta della campagna romana con una vendemmia; a sinistra una villa con arco.

AUTORE O SCUOLA: Di Gaspare Vanvitelli.

MISURE: A. 0,26 L. 0,40 (27,5 x 37,5.)

MATERIA: Tempera su carta.

CORNICE: In legno sagomato e dorato, antica, con vetro originale.

STATO DELL'OPERA: In buono stato, salvo due buchi in alto, da tarli.

COLLOCAZIONE: In magazzino in Palazzo Pretorio.

VERBALI DI SCARICO E CARICO:

n. \_\_\_\_\_ del \_\_\_\_\_ a \_\_\_\_\_

n. \_\_\_\_\_ del \_\_\_\_\_ a \_\_\_\_\_

n. \_\_\_\_\_ del \_\_\_\_\_ a \_\_\_\_\_

n. \_\_\_\_\_ del \_\_\_\_\_ a \_\_\_\_\_

BIBLIOGRAFIA ESSENZIALE

*anni sereni, storie del paesaggio*

Annotazioni varie: \_\_\_\_\_